

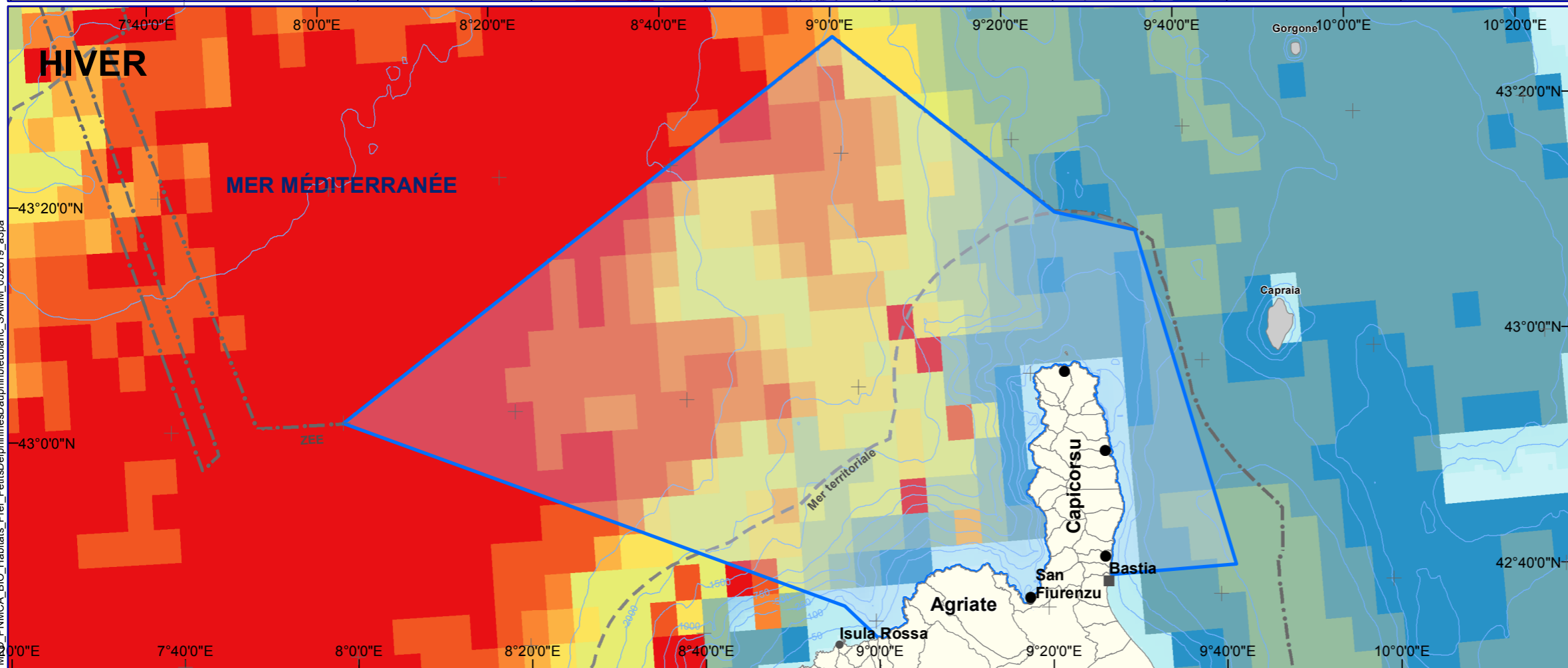

PARC NATUREL MARIN "CAP CORSE ET DE L'AGRIATE"

EDITEE LE : 05/2019

Dauphin bleu et blanc : Habitats préférentiels prédits

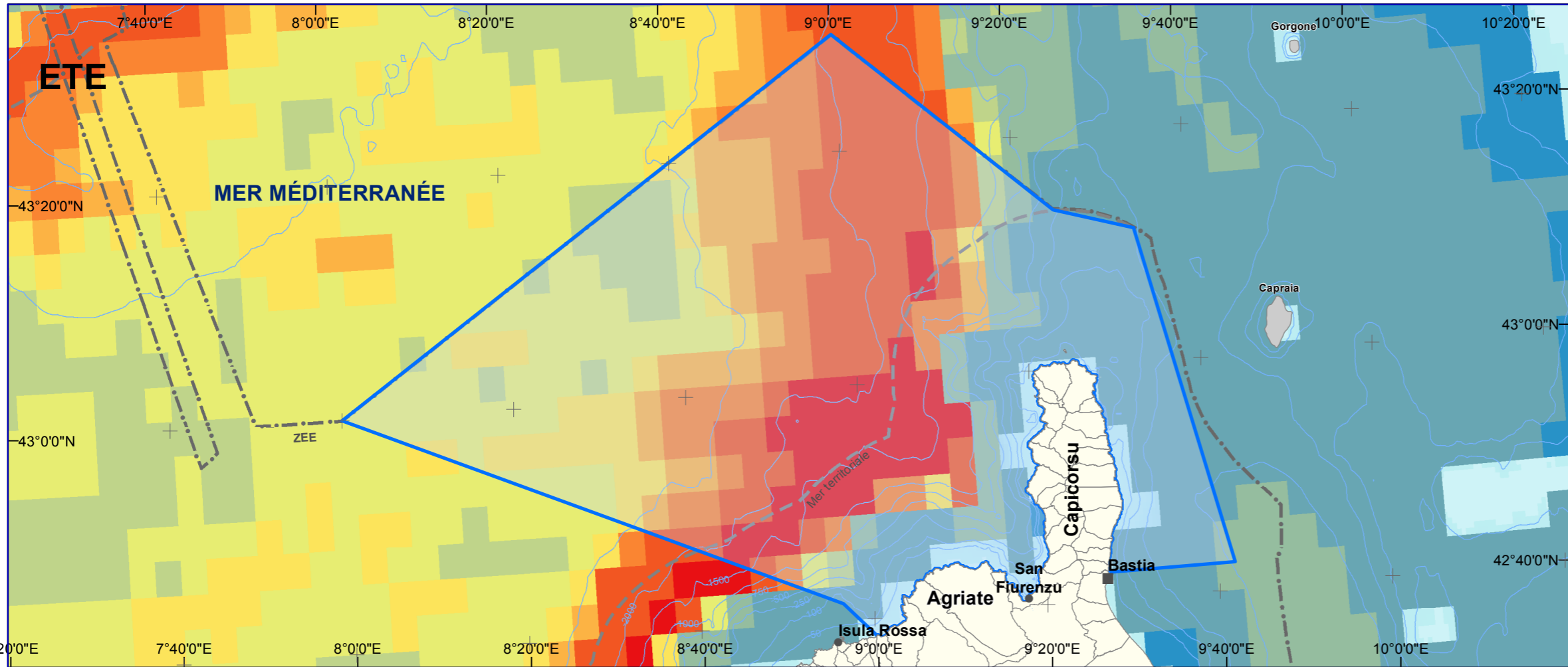

Densité prédite à 0,001 individu/km²

Dauphin bleu et blanc
Stenella coeruleoalba

- Les 10% de la sous-région marine Méditerranée les moins denses
- Les 10% de la sous-région marine Méditerranée les plus denses

● Echouages
(10/02 - 26/02 - 12/10 - 11/12/2018 - 15/02/2019)

— Limite du parc naturel marin

Délimitations maritimes :

- Mer territoriale
- - - Zone Economique Exclusive

0 11 22 Km 0 3 6 MN

N

Sources des données :

- Densité : Programme PACOMM, volet SAMM, UMS PELAGIS, 2014
- Echouage : PNMCA, 2018/2019
- Périmètre : AFB - 07/2016
- Mer territoriale et ZEE : SHOM - 2010 (Ne pas utiliser pour la navigation)
- Trait de côte : SHOM/IGN Histolitt (TCH) V2
- Délimitations terrestres et administratives : IGN, FAO
- Bathymétrie : GEBCO-08.

Système de coordonnées : Lambert 93 / RGF93



MIS_PNMCA_BIO_Habitats_Pref_PetitsDauphinsDauphinbleuBlanc_SAMM_052019_a3pa